

TERMO DE ABERTURA

DIARIO

Nº de Ordem 12

Contém este livro 173 folhas numeradas eletronicamente do número 1 a 173 e servirá de DIARIO nº 12, referente ao período compreendido entre 01/01/2024 a 31/12/2024 e obtidas através de processamento eletrônico com os lançamentos das operações próprias do estabelecimento abaixo identificado:

Nome: CAPITAL DA CONSTRUCAO, COMERCIO E SERVICO LTDA

Endereço: RUA MOACIR ALBUQUERQUE, 327 - GALPAO 0000 A

Bairro: IMBIRIBEIRA

C.E.P.: 51170440

Cidade.: RECIFE / PE

Registrada na JUCEPE sob nº 26600033688 e arquivado em 22/11/2013.

Inscrição Estadual nº 0555251-64 e C.N.P.J. nº 19299794000164

RECIFE/PE, 11 de Julho de 2025

JOAO SOARES TEIXEIRA SOBRINHO

TECNICO EM CONTABILIDADE

C.P.F.:91880440415

R.G.:4747410 SSP-PE

C.R.C.:21779

URIONILO DE SANTANA JUNIOR

SOCIO ADMINISTRADOR

C.P.F.:04095442484

R.G.:5.909.809 SSP-PE



http://assinador.pscs.com.br/assinadorweb/autenticacao?chave=CPrTpRc89PzF0u01qzyg1mXONR3-SBcbkjs9dj-KEq4TY0-uToHpbQ
ASSINADO DIGITALMENTE POR: 04095442484-URIONILO DE SANTANA JUNIOR|91880440415-JOAO SOARES TEIXEIRA SOBRINHO



http://assinador.pscs.com.br/assinadordweb/autenticacao?chave=CPrTpRc89Pf0u01qzyg1mXONR3-SBcbkjs9dj-KEq4TY0-uToHpbQ
ASSINADO DIGITALMENTE POR: 04095442484-URIONILO DE SANTANA JUNIOR | 91880440415-JOAO SOARES TEIXEIRA SOBRINHO

Descrição	Classificação	Exercício Anterior	Exercício Atual
ATIVO		**3.457.242,52D	**1.548.909,13D
ATIVO CIRCULANTE		**2.860.547,10D	**1.400.163,71D
Disponibilidades		***300.267,56D	****13.181,72D
Caixa e Equivalentes de Caixa (28)	1.1.01.001	593,40D	5.994,49D
Bancos Conta Movimento (42)	1.1.01.002	76.749,20D	25,27D
Aplicação Financeira (3080)	1.1.01.003	222.924,96D	7.161,96D
Contas a Receber		**2.382.346,45D	**1.138.770,27D
Clientes (98)	1.1.02.001	2.382.346,45D	1.138.770,27D
Estoque		****177.933,09D	****248.211,72D
Mercadorias (175)	1.1.03.001	177.933,09D	248.211,72D
ATIVO NÃO CIRCULANTE		***596.695,42D	****148.745,42D
Realizável a Longo Prazo		***527.950,00D	****80.000,00D
Contas a Receber (336)	1.3.01.001	527.950,00D	80.000,00D
Imobilizado		****68.745,42D	****68.745,42D
Edificações (448)	1.3.03.002	0,00D	4.490,49D
Máquinas e Equipamentos (469)	1.3.03.003	75.010,00D	14.497,41D
Veículos (518)	1.3.03.004	0,00D	45.255,80D
Móveis e Utensílios (532)	1.3.03.005	0,00D	10.766,30D
(-) Depreciação Acumulada (546)	1.3.03.006	6.264,58C	6.264,58C

SÓCIO ADMINISTRADOR
URIONILO DE SANTANA JUNIOR
CPF: 040.954.424-84
RG: 5.909.809 SSP-PE

CONTADOR
JOÃO SOARES TEIXEIRA SOBRINHO
CPF: 918.804.404-15 CRC: PE21779
RG: 4.747.410 SSP-PE



Balanco Patrimonial Encerrado em 31/12/2024

Folha: 159

Descrição	Classificação	Exercício Anterior	Exercício Atual
PASSIVO E PATRIMÔNIO LÍQUIDO		**3.457.242,52C	**1.548.909,13C
PASSIVO CIRCULANTE		****691.714,42C	****605.884,45C
Fornecedores		****637.698,32C	****577.837,48C
Fornecedores Nacionais / Estrangeiros (651)	2.1.01.001	637.698,32C	577.837,48C
Empréstimos e Financiamentos		*****4.000,00C	*****0,00C
Empréstimos (4761)	2.1.02.003	4.000,00C	0,00C
Obrigações Fiscais		****34.603,29C	****15.798,26C
Impostos a Recolher (742)	2.1.03.001	34.603,29C	15.798,26C
Obrigações Trabalhistas e Sociais		****15.412,81C	****12.248,71C
Obrigações Trabalhistas (812)	2.1.04.001	10.239,69C	7.482,86C
Obrigações Sociais (868)	2.1.04.002	3.073,52C	1.709,69C
Outras Obrigações Trabalhistas e Sociais (903)	2.1.04.003	2.099,60C	3.056,16C
PATRIMÔNIO LÍQUIDO		**2.765.528,10C	****943.024,68C
Capital Social		****100.000,00C	****100.000,00C
Capital Subscrito (1113)	2.3.01.001	100.000,00C	100.000,00C
Reservas		****77.226,62C	****77.226,62C
Reservas de Lucros (1162)	2.3.02.002	77.226,62C	77.226,62C
Lucros/Prejuízos Acumulados		**2.588.301,48C	****765.798,06C
Lucros Acumulados (1183)	2.3.03.001	2.588.301,48C	765.798,06C

SÓCIO ADMINISTRADOR
URIONILO DE SANTANA JUNIOR
CPF: 040.954.424-84
RG: 5.909.809 SSP-PE

CONTADOR
JOÃO SOARES TEIXEIRA SOBRINHO
CPF: 918.804.404-15 CRC: PE21779
RG: 4.747.410 SSP-PE

http://assinador.pscs.com.br/assinadordweb/autenticacao?chave=CPrTpRc89PfF0u01qzyg1mXONR3-SBcbkjs9dj-KEq4TY0-uToHpbQ
ASSINADO DIGITALMENTE POR: 04095442484-URIONILO DE SANTANA JUNIOR|91880440415-JOAO SOARES TEIXEIRA SOBRINHO



Descrição	Classificação	Conta	Exercício atual	Exercício anterior
DESPESAS FINANCEIRAS LÍQUIDAS			244.320,64C	785.528,00C
RECEITAS	3.1	1246	2.097.904,69C	2.527.262,66C
Receitas de Venda	3.1.01	1253	2.044.795,23C	2.521.497,99C
Venda de Mercadorias	3.1.01.002	1281	1.961.498,07C	2.017.925,67C
Venda de Serviços	3.1.01.003	1302	83.297,16C	502.572,32C
(-) Devoluções	3.1.01.009	1442	0,00D	1.000,00C
Receitas Financeiras	3.1.02	1498	11.772,77C	12.270,24C
Receitas de Aplicações Financeiras	3.1.02.001	1505	11.239,09C	12.904,93C
Juros Ativos	3.1.02.002	1519	533,68C	634,69D
Outras Receitas Operacionais	3.1.03	1554	41.336,69C	6.505,57D
Outras Receitas	3.1.03.003	1589	41.336,69C	6.505,57D
CUSTOS E DESPESAS	3.2	1617	1.853.584,05D	1.741.734,66D
Custos dos Produtos, Mercadorias e Serviços	3.2.01	1624	672.030,86D	799.562,11D
Custos dos Insumos	3.2.01.001	1631	671.722,85D	787.375,99D
Custos Diversos	3.2.01.005	1792	308,01D	12.186,12D
Despesas Operacionais	3.2.02	2121	1.091.711,46D	841.831,84D
Despesas Administrativas	3.2.02.001	2128	707.279,45D	383.917,93D
Despesas com Pessoal	3.2.02.002	2548	173.287,96D	197.397,60D
Despesas Tributárias, Taxas e Contribuições	3.2.02.003	2660	211.144,05D	260.516,31D
Despesas Financeiras	3.2.03	2835	34.387,97D	4.156,47D
Juros Passivos	3.2.03.001	2842	0,00D	75,00D
Outras Despesas Financeiras	3.2.03.002	2863	34.387,97D	4.081,47D
Outras Despesas Operacionais	3.2.04	2926	55.453,76D	94.637,25D
(-) Deduções de Tributos	3.2.04.003	2961	55.453,76D	94.637,25D
(-) Recuperação de Despesas	3.2.05	2996	0,00C	1.546,99D
(-) Recuperação de Despesas com Pessoal	3.2.05.001	3003	0,00C	1.546,99D
RESULTADO OPERACIONAL BRUTO			244.320,64C	785.528,00C
LUCRO/PREJUÍZO LÍQUIDO DO EXERCÍCIO			244.320,64C	785.528,00C

Sob as penas da lei, declaramos que as informações aqui contidas são verdadeiras e nos responsabilizamos por todas elas de acordo com a documentação que nos foi apresentada.

Recife, 31 de dezembro de 2024.

URIONILO DE SANTANA JUNIOR
SÓCIO ADMINISTRADOR
CPF:040.954.424-84
RG:5.909.809 Data de expedição:15/10/1996

JOÃO SOARES TEIXEIRA SOBRINHO
CONTADOR
CPF:918.804.404-15 CRC: PE21779
RG: 4.747.410 SSP-PE

http://assinador.pscs.com.br/assinadordweb/autenticacao?chave=CPrTpRc89PrF0u01qzyg1mXONR3-SBcbkjs9dj-KEq4TY0-uToHpbQ
ASSINADO DIGITALMENTE POR: 04095442484-URIONILO DE SANTANA JUNIOR|91880440415-JOAO SOARES TEIXEIRA SOBRINHO



http://assinador.pscs.com.br/assinadorweb/autenticacao?chave1=CPtPc89PfF0u01qzyg1mXONR3-SBcbkjs9dj-KEq4TY0-uToHpbQ
ASSINADO DIGITALMENTE POR: 04095442484-URIONILO DE SANTANA JUNIOR|91880440415-JOAO SOARES TEIXEIRA SOBRINHO

CAPITAL DA CONSTRUCAO, COMERCIO E SERVICO LTDA		J S TEIXEIRA CONTABILIDADE LTDA	
Demonstração das Mutações do Patrimônio Líquido de 01/01/2024 até 31/12/2024		Diário: 12	Folha: 161
Descrição	Exercício Atual	Exercício Anterior	
Capital Social			
Capital Social Subscrito	R\$100.000,00C	R\$100.000,00C	
Capital Social Integralizado	R\$0,00C	R\$0,00C	
Reservas			
Reserva de Capital	R\$0,00C	R\$0,00C	
Reserva de Lucros	R\$77.226,62C	R\$77.226,62C	
Lucros			
Lucros ou Prejuízos Acumulados	R\$765.798,06C	R\$2.588.301,48C	
TOTAL	R\$943.024,68C	R\$2.765.528,10C	

Sob as penas da lei, declaramos que as informações aqui contidas são verdadeiras e nos responsabilizamos por todas elas de acordo com a documentação que nos foi apresentada.

Recife, 31 de dezembro de 2024.

URIONILO DE SANTANA JUNIOR
SÓCIO ADMINISTRADOR
CPF:040.954.424-84
RG:5.909.809 Data de expedição:15/10/1996

JOÃO SOARES TEIXEIRA SOBRINHO
CONTADOR
CPF:918.804.404-15 CRC: PE21779
RG: 4.747.410 SSP-PE



Rentabilidade do Investimento Total

Resultado Antes das Provisões	244.320,64	
Ativo	1.548.909,13	= 0,16

Quanto maior, melhor. O resultado é de 16% do investimento total.

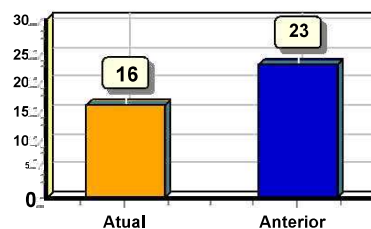

Rentabilidade do Capital Próprio

Resultado Antes das Provisões	244.320,64	
Patrimônio Líquido	943.024,68	= 0,26

Quanto maior, melhor. O resultado é de 26% do capital próprio.

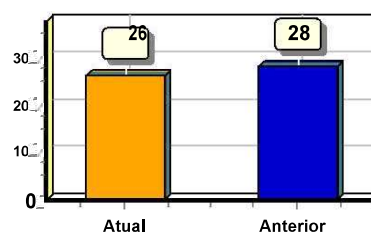

Rentabilidade do Ativo ROA

Lucro/Prejuízo	244.320,64	
Ativo	1.548.909,13	= 0,16

Quanto maior, melhor. A empresa obtém R\$16,00 de lucro para cada R\$100,00 de investimento total.

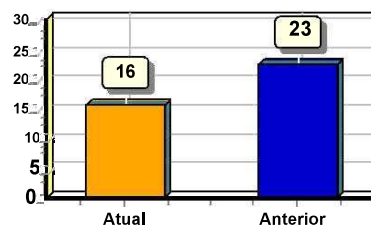

Sob as penas da lei, declaramos que as informações aqui contidas são verdadeiras e nos responsabilizamos por todas elas de acordo com a documentação que nos foi apresentada.

Recife, 31 de dezembro de 2024.

URIONILO DE SANTANA JUNIOR
SÓCIO ADMINISTRADOR
CPF:040.954.424-84
RG:5.909.809 Data de expedição:15/10/1996

JOÃO SOARES TEIXEIRA SOBRINHO
CONTADOR
CPF:918.804.404-15 CRC: PE21779
RG: 4.747.410 SSP-PE



Rentabilidade do Patrimônio Líquido ROE

Lucro/Prejuízo	244.320,64	
Patrimônio Líquido	943.024,68	= 0,26

Quanto maior, melhor. A empresa obtém R\$26,00 de lucro para cada R\$100,00 de capital próprio investido, em média.

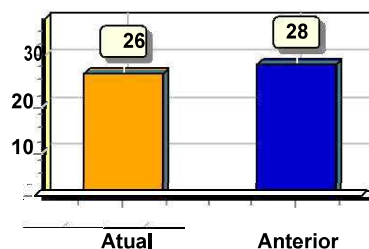

Endividamento Total

Passivo Circulante + Passivo não Circulante (Obrigações a LP)	605.884,45	
Ativo	1.548.909,13	= 0,39

Quanto menor, melhor. O capital de terceiros representa 39% do ativo total.

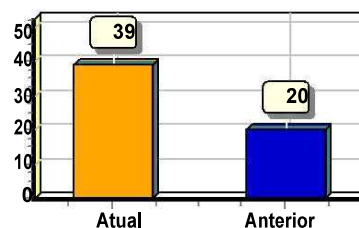

Grau de Endividamento

Passivo Circulante + Passivo não Circulante (Obrigações a LP)	605.884,45	
Patrimônio Líquido	943.024,68	= 0,64

Quanto menor, melhor. O capital de terceiros equivale a 64% do capital próprio.

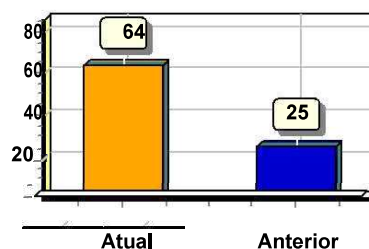

Sob as penas da lei, declaramos que as informações aqui contidas são verdadeiras e nos responsabilizamos por todas elas de acordo com a documentação que nos foi apresentada.

Recife, 31 de dezembro de 2024.

URIONILO DE SANTANA JUNIOR
SÓCIO ADMINISTRADOR
CPF:040.954.424-84
RG:5.909.809 Data de expedição:15/10/1996

JOÃO SOARES TEIXEIRA SOBRINHO
CONTADOR
CPF:918.804.404-15 CRC: PE21779
RG: 4.747.410 SSP-PE



Composição de Endividamento

Passivo Circulante	605.884,45	
Passivo Circulante + Passivo não Circulante (Obrigações a LP)	605.884,45	= 1,00

Quanto menor, melhor. As obrigações a curto prazo representam 100% das obrigações totais.

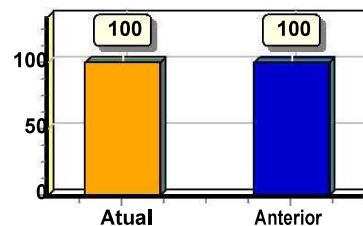

Capital de Giro Terceiros

Patrimônio Líquido + Resultado de Exercícios Futuros	943.024,68	
Ativo	1.548.909,13	= 0,61

Quanto menor, melhor. O Capital de Terceiros representa 61 % do Ativo Total.

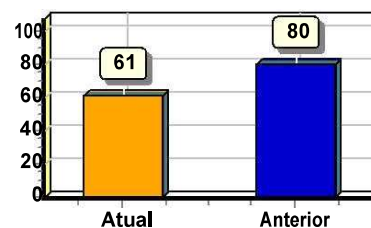

Capital de Giro Próprio

Patrimônio Líquido	943.024,68	
Ativo Circulante	1.400.163,71	= 0,67

Quanto maior, melhor. O Capital Próprio representa 67 % do ativo Circulante.

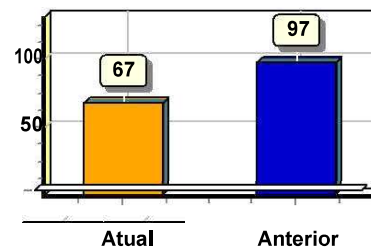

Sob as penas da lei, declaramos que as informações aqui contidas são verdadeiras e nos responsabilizamos por todas elas de acordo com a documentação que nos foi apresentada.

Recife, 31 de dezembro de 2024.

URIONILO DE SANTANA JUNIOR
SÓCIO ADMINISTRADOR
CPF:040.954.424-84
RG:5.909.809 Data de expedição:15/10/1996

JOÃO SOARES TEIXEIRA SOBRINHO
CONTADOR
CPF:918.804.404-15 CRC: PE21779
RG: 4.747.410 SSP-PE



Solvência Geral

Ativo	1.548.909,13	
Passivo Circulante + Passivo não Circulante (Obrigações a LP)	605.884,45	= 2,56

Quanto maior, melhor. O investimento total equivale a 256 % do capital de terceiros.

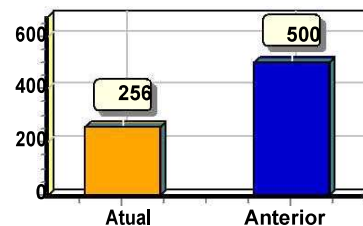

Participação de Terceiros

Passivo Circulante + Passivo não Circulante (Obrigações a LP)	605.884,45	
Ativo	1.548.909,13	= 0,39

Quanto menor, melhor. O capital de terceiros representa 39 % do investimento total.

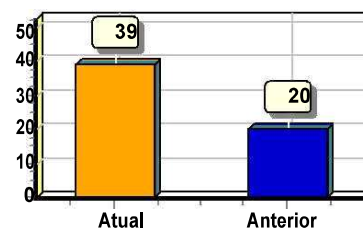

Liquidez Geral

Ativo Circulante + Ativo Realizável a LP	1.480.163,71	
Passivo Circulante + Passivo Não-Circulante (Obrigações a LP)	605.884,45	= 2,44

Quanto maior, melhor. A empresa possui R\$2,44 de ativo Circulante e ativo realizável a longo prazo para cada R\$1,00 de dívida total.

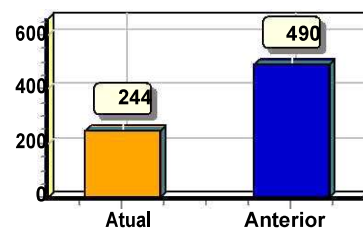

Sob as penas da lei, declaramos que as informações aqui contidas são verdadeiras e nos responsabilizamos por todas elas de acordo com a documentação que nos foi apresentada.

Recife, 31 de dezembro de 2024.

URIONILO DE SANTANA JUNIOR
SÓCIO ADMINISTRADOR
CPF:040.954.424-84
RG:5.909.809 Data de expedição:15/10/1996

JOÃO SOARES TEIXEIRA SOBRINHO
CONTADOR
CPF:918.804.404-15 CRC: PE21779
RG: 4.747.410 SSP-PE

http://assinador.pscs.com.br/assinadorweb/autenticacao?chave=CPrTpRc89PfF0u01qzyg1mXONR3-SBbbkjs9d]-KEq4TY0-uTOHpbQ
ASSINADO DIGITALMENTE POR: 04095442484-URIONILO DE SANTANA JUNIOR|91880440415-JOAO SOARES TEIXEIRA SOBRINHO



Liquidez Corrente

Ativo Circulante	1.400.163,71	
Passivo Circulante	605.884,45	= 2,31

Quanto maior, melhor. A empresa possui R\$2,31 de ativo circulante para cada R\$1,00 de dívida de curto prazo.

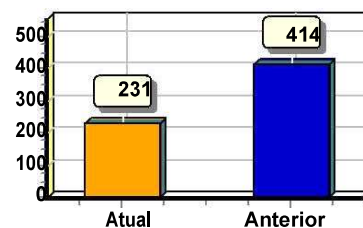

Liquidez Seca

Ativo Circulante - Estoques	1.151.951,99	
Passivo Circulante	605.884,45	= 1,90

Quanto maior, melhor. A empresa possui R\$1,90 de ativo circulante para cada R\$1,00 de dívida de curto prazo, sem comprometer os estoques.

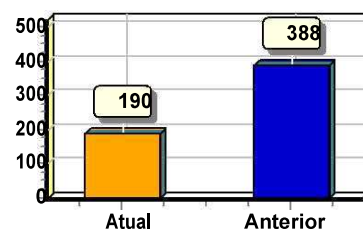

Liquidez Imediata

Ativo Disponível	13.181,72	
Passivo Circulante	605.884,45	= 0,02

Quanto maior, melhor. A empresa possui R\$0,02 de disponibilidades para cada R\$1,00 de dívida de curto prazo.

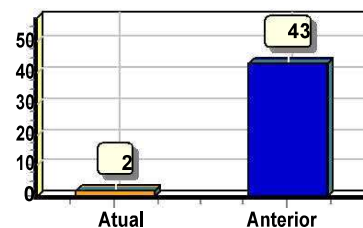

Sob as penas da lei, declaramos que as informações aqui contidas são verdadeiras e nos responsabilizamos por todas elas de acordo com a documentação que nos foi apresentada.

Recife, 31 de dezembro de 2024.

URIONILO DE SANTANA JUNIOR
SÓCIO ADMINISTRADOR
CPF: 040.954.424-84
RG: 5.909.809 Data de expedição: 15/10/1996

JOÃO SOARES TEIXEIRA SOBRINHO
CONTADOR
CPF: 918.804.404-15 CRC: PE21779
RG: 4.747.410 SSP-PE



Liquidez de Recursos Próprios

Ativo Circulante - Passivo Circulante	794.279,26	
Patrimônio Líquido	943.024,68	= 0,84

Quanto maior, melhor. A dependência de capitalização a curto prazo é de 84%

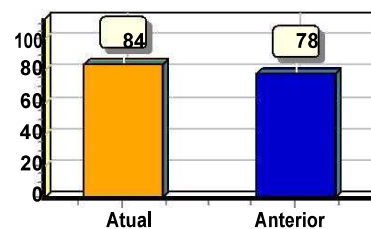

Capitalização

Patrimônio Líquido	943.024,68	
Ativo	1.548.909,13	= 0,61

Quanto maior, melhor. O capital próprio equivale a 61% do investimento total.

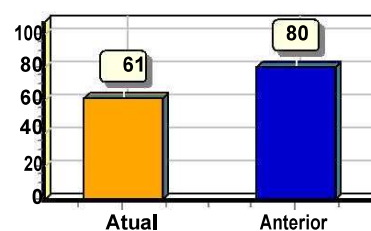

Imobilização do Patrimônio Líquido

Ativo não Circulante (exceto Ativo Realizável a LP)	148.745,42	
Patrimônio Líquido	943.024,68	= 0,16

Quanto menor, melhor. A imobilização representa 16% do capital próprio.

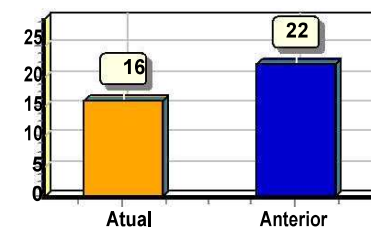

Sob as penas da lei, declaramos que as informações aqui contidas são verdadeiras e nos responsabilizamos por todas elas de acordo com a documentação que nos foi apresentada.

Recife, 31 de dezembro de 2024.

URIONILO DE SANTANA JUNIOR
SÓCIO ADMINISTRADOR
CPF:040.954.424-84
RG:5.909.809 Data de expedição:15/10/1996

JOÃO SOARES TEIXEIRA SOBRINHO
CONTADOR
CPF:918.804.404-15 CRC: PE21779
RG: 4.747.410 SSP-PE



Imobilização dos Recursos Não Correntes

Ativo não Circulante (exceto Ativo Realizável a LP)	148.745,42	
Patrimônio Líquido + Passivo Não-Circulante (Obrigações a LP)	943.024,68	= 0,16

Quanto menor, melhor. 16% dos recursos não correntes foram destinados à imobilização.

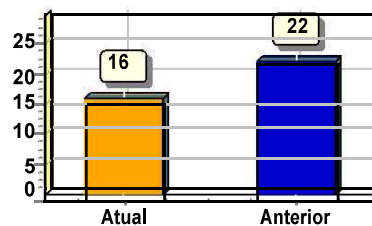

Imobilização do Investimento Total

Ativo não Circulante (exceto Ativo Realizável a LP)	148.745,42	
Ativo	1.548.909,13	= 0,10

Quanto menor, melhor. A imobilização representa 10% do investimento total.

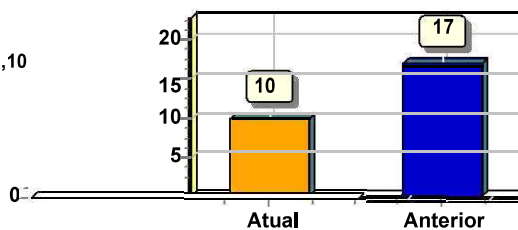

Sob as penas da lei, declaramos que as informações aqui contidas são verdadeiras e nos responsabilizamos por todas elas de acordo com a documentação que nos foi apresentada.

Recife, 31 de dezembro de 2024.

URIONILO DE SANTANA JUNIOR
SÓCIO ADMINISTRADOR
CPF:040.954.424-84
RG:5.909.809 Data de expedição:15/10/1996

JOÃO SOARES TEIXEIRA SOBRINHO
CONTADOR
CPF:918.804.404-15 CRC: PE21779
RG: 4.747.410 SSP-PE



http://assinador.pscs.com.br/assinadorweb/autenticacao?chave=CPrTpRc89PrF0u01qzyg1mXONR3-SBbbkjs9dj-KEq4TY0-uT0HpbQ
ASSINADO DIGITALMENTE POR: 04095442484-URIONILO DE SANTANA JUNIOR|91880440415-JOAO SOARES TEIXEIRA SOBRINHO

CAPITAL DA CONSTRUCAO, COMERCIO E SERVICO LTDA		J S TEIXEIRA CONTABILIDADE LTDA	
Demonstração de Lucros ou Prejuízos Acumulados de 01/01/2024 até 31/12/2024		Diário: 12	Folha: 169
Descrição	Exercício Atual	Exercício Anterior	
Saldo do Início do Período	R\$2.588.301,48C	R\$1.929.773,48C	
Ajustes de exercícios anteriores	R\$0,00C	R\$0,00C	
Efeitos da mudança de critérios contábeis	R\$0,00C	R\$0,00C	
Retificação de erro de exercícios anteriores	R\$0,00C	R\$0,00C	
Resultado do período			
Lucro/Prejuízo do Exercício	R\$244.320,64C	R\$745.528,00C	
Proposta Administração do Lucro			
Ajustes de Exercícios Anteriores	R\$1.982.824,06D	R\$0,00C	
Reservas de Lucro	R\$0,00C	R\$0,00C	
Distribuição de Lucros	R\$84.000,00D	R\$0,00C	
Saldo Atual	R\$765.798,06C	R\$2.675.301,48C	

Sob as penas da lei, declaramos que as informações aqui contidas são verdadeiras e nos responsabilizamos por todas elas de acordo com a documentação que nos foi apresentada.

Recife, 31 de dezembro de 2024.

URIONILO DE SANTANA JUNIOR
SÓCIO ADMINISTRADOR
CPF: 040.954.424-84
RG: 5.909.809 Data de expedição: 15/10/1996

JOÃO SOARES TEIXEIRA SOBRINHO
CONTADOR
CPF: 918.804.404-15 CRC: PE21779
RG: 4.747.410 SSP-PE

CARTA DE RESPONSABILIDADE DA ADMINISTRAÇÃO

RECIFE - PE, 31 DE DEZEMBRO DE 2024

DECLARANTE: CAPITAL DA CONSTRUCAO, COMERCIO E SERVICO LTDA

CNPJ: 19.299.794/0001-64

PERÍODO BASE: 2024

À

J S TEIXEIRA CONTABILIDADE LTDA

CRC: PE 021779/O-0-PE

R LEAL DE BARROS, 718

IPUTINGA, RECIFE – PE

CEP: 50.680-130

PREZADOS SENHORES:

DECLARAMOS QUE PARA OS DEVIDOS FINS, COMO ADMINISTRADOR E RESPONSÁVEL LEGAL DA EMPRESA ACIMA INDENTIFICADA, QUE AS INFORMAÇÕES RELATIVAS AO PERÍODO BASE ACIMA IDENTIFICADO, FORNECIDA A VOSSAS SENHORIAS PARA A ESCRITURAÇÃO E ELABORAÇÃO DAS DEMONSTRAÇÕES CONTÁBEIS, OBRIGAÇÕES ACESSÓRIAS, APURAÇÃO DE TRIBUTOS E ARQUIVOS ELETRÔNICOS EXIGIDOS PELAS FISCALIZAÇÕES FEDERAL, ESTADUAL, MUNICIPAL, TRABALHISTAS E PREVIDENCIÁRIA SÃO FIDEDIGNAS.

TAMBÉM DECLARAMOS:

- (A) QUE OS CONTROLE INTERNOS ADOTADOS PELA NOSSA EMPRESA SÃO DE RESPONSABILIDADE DA ADMINISTRAÇÃO E ESTÃO ADEQUADOS AO TIPO DE ATIVIDADE E VOLUME DE TRANSAÇÕES;
- (B) QUE NÃO REALIZAMOS NENHUM TIPO DE OPERAÇÃO QUE POSSA SER CONSIDERADA ILEGAL, FRENTE A LEGISLAÇÃO VIGENTE;
- (C) QUE TODOS OS DOCUMENTOS E/OU INFORMAÇÕES QUE GERAMOS E RECEBEMOS DE NOSSOS FORNECEDORES, ENCAMINHADOS PARA A ELABORAÇÃO DA ESCRITURAÇÃO CONTÁBIL E DEMAIS SERVIÇOS CONTRATADOS, ESTÃO REVESTIDOS DE TOTAL IDONEIDADE;
- (D) QUE OS ESTOQUES REGISTRADOS EM CONTA PRÓPRIA FORAM POR NÓS CONTADOS, LEVANTADOS FISICAMENTE E AVALIADOS DE ACORDO COM A POLÍTICA DE MENSURAÇÃO DE ESTOQUE DETERMINADA PELA EMPRESA E PERFAZEM A REALIDADE DO PERÍODO BASE ACIMA IDENTIFICADO;
- (E) QUE AS INFORMAÇÕES FORAM REGISTRADAS NO CONTROLE INTERNO, SÃO CONTROLADAS E VALIDADAS COM DOCUMENTAÇÃO ADEQUADA, SENDO DE NOSSA INTEIRA RESPONSABILIDADE TODO O CONTEÚDO DO BANCO DE DADOS E ARQUIVOS ELETRÔNICOS GERADOS.

ALÉM DISSO, DECLARAMOS QUE NÃO EXISTEM QUAISQUER FATOS OCORRIDOS NO PERÍODO BASE QUE AFETAM OU PODERÃO AFETAR AS DEMONSTRAÇÕES CONTÁBEIS OU, AINDA, A CONTINUIDADE DAS OPERAÇÕES DA EMPRESA.

TAMBÉM CONFIRMAMOS QUE NÃO HOUVE:

- A) FRAUDE ENVOLVENDO A ADMINISTRAÇÃO OU EMPREGADOS EM CARGOS DE RESPONSABILIDADE OU CONFIANÇA;
- B) FRAUDES ENVOLVENDO TERCEIROS QUE PODERIAM TER EFEITO MATERIAL NAS DEMONSTRAÇÕES CONTÁBEIS;
- C) VIOLAÇÃO DE LEIS, NORMAS OU REGULAMENTOS CUJO OS EFEITOS DEVERIAM SER CONSIDERADOS PARA A DIVULGAÇÃO NAS DEMONSTRAÇÕES CONTÁBEIS, OU MESMO DAR ORIGEM AO REGISTRO DE PROVISÃO PARA CONTINGÊNCIAS PASSIVAS.

ATENCIOSAMENTE,

URIONILO DE SANTANA JUNIOR

SÓCIO ADMINISTRADOR

CPF: 040.954.424-84



http://assinador.pscs.com.br/assinadorweb/autenticacao?chave=CPrTpRc89PzF0u01qzyg1mxONR3-SBcbkjs9dj-KEq4TY0-uToHpbQ
ASSINADO DIGITALMENTE POR: 04095442484-URIONILO DE SANTANA JUNIOR|91880440415-JOAO SOARES TEIXEIRA SOBRINHO



CNPJ: 19.299.794/0001-64
Consolidação: Empresa
NIRE nº 26.6.0003368-8 de 22/11/2013

Mês/Ano: 12/2024

Estabelecimento: 01 - CAPITAL DA CONSTRUCAO, COMERCIO E SERVICO LTDA - 19.299.794/0001-64

Notas Explicativas Gerais

0001 - NOTAS EXPLICATIVAS ÀS DEMONSTRAÇÕES CONTÁBEIS EM 31 DE DEZEMBRO DE 2024

0001 - CONTEXTO OPERACIONAL

À CAPITAL DA CONSTRUCAO, COMERCIO E SERVICO LTDA, é uma Empresa Individual de Responsabilidade Limitada, tributada na forma do Simples Nacional, com sede à Rua Raimundo Diniz 153A, IPSEP - Recife, tendo como objetivo principal o comércio atacadista de materiais de construção em geral (CNAE 46.79-6-99), com início das atividades em 22/11/2013.

0002 - APRESENTAÇÃO DAS DEMONSTRAÇÕES CONTÁBEIS

A empresa declara que as demonstrações contábeis foram elaboradas de acordo com as práticas contábeis adotadas no Brasil, tomando-se como base a Lei 11.638/2007. A empresa já adotou o novo modelo contábil simplificado para as

Microempresas e Empresas de Pequeno Porte, aprovado pela Resolução CFC 1418/12 - ITG 1000.

0003 - PRINCIPAIS PRÁTICAS CONTÁBEIS

As principais práticas contábeis adotadas estão apresentadas a seguir:

a) Determinação do resultado: O resultado é apurado em obediência ao regime de competência do exercício que independe do recebimento ou pagamento.

b) Caixa e equivalente de caixa: Caixa e equivalente de caixa incluem dinheiro em caixa e depósitos bancários.

c) Contas a Receber de Clientes: As contas a receber de clientes correspondem aos valores das vendas de mercadorias no decurso normal da atividade da empresa e estão registradas ao valor nominal.

d) Estoques de Mercadorias p/ Revenda: Os estoques estão registrados pelo custo médio de aquisição e demonstrado pelo menor valor entre o custo médio de aquisição e os valores de reposição ou realização.

e) Não circulantes: O imobilizado de uso está registrado ao custo de aquisição. As depreciações do imobilizado estão calculadas pelo método linear, com base nas taxas anuais previstas na legislação que levam em conta a vida útil econômica do bem e valor residual e foram computadas no resultado do exercício como despesas operacionais.

f) Redução ao valor recuperável do ativo: A empresa analisa anualmente se há evidências de que o valor contábil de um ativo não será recuperável; Caso se identifique tais evidências é estimado o valor do ativo.

As perdas são reconhecidas no resultado pelo montante em que o valor contábil do ativo ultrapassa seu valor recuperável, que é o maior entre o Preço líquido de venda e o Valor de uso do bem.

g) Empréstimos e Financiamentos: Os empréstimos e financiamentos de Longo prazo são reconhecidos inicialmente pelo valor justo, líquido dos encargos incorridos e são subsequentemente demonstrados pelo custo amortizado. Os saldos remanescentes do exercício findo em 31/12/2024 foram liquidados no presente exercício.

h) Demais passivos circulantes: Demonstrados pelos valores conhecidos ou calculáveis, incluindo quando aplicável, dos correspondentes encargos e variações monetárias incorridos.

i) Patrimônio líquido: O capital social integralizado é de R\$ 100.000,00 (cem mil reais), cujo total pertencem a único sócio Urionilo de Santana Junior.

j) Não foi destinada parte do lucro para a reserva legal no atual exercício, seguindo a Lei 6.404/76 art. 193 que desobriga o aumento da conta de reserva legal quando essa possuir um valor que corresponde a 20% do capital social da empresa.

Recife, 31 de dezembro de 2024

URIONILO DE SANTANA JUNIOR
SÓCIO ADMINISTRADOR
RG: 5.909.809 SSP-PE
CPF 040.954.424-84

JOÃO SOARES TEIXEIRA SOBRINHO
CONTADOR
RG: 4.747.410 SSP-PE
CPF: 918.804.404-15
CRC PE02177900

http://assinador.pscs.com.br/assinadorweb/autenticacao?chave=CPrTpRc89PfF0u01qzyg1mxONR3-SBcbkjs9dj-KEq4TY0-uToHpbQ
ASSINADO DIGITALMENTE POR: 04095442484-URIONILO DE SANTANA JUNIOR | 91880440415-JOAO SOARES TEIXEIRA SOBRINHO



**CONSELHO REGIONAL DE CONTABILIDADE DO ESTADO DO PERNAMBUCO
CERTIDÃO DE HABILITAÇÃO PROFISSIONAL**

O CONSELHO REGIONAL DE CONTABILIDADE DO ESTADO DO PERNAMBUCO certifica que o(a) profissional identificado(a) no presente documento encontra-se habilitado para o exercício da profissão contábil.

IDENTIFICAÇÃO DO REGISTRO

NOME.....	: JOAO SOARES TEIXEIRA SOBRINHO
REGISTRO.....	: PE-021779/O-0
CATEGORIA.....	: TÉCNICO EM CONTABILIDADE
CPF.....	: ***.804.404-**

A falsificação deste documento constitui-se em crime previsto no Código Penal Brasileiro, sujeitando o autor à respectiva ação penal.

Emissão: PERNAMBUCO, 26/06/2025 as 17:38:36.

Válido até: 24/09/2025.

Código de Controle: 615460.

Para verificar a autenticidade deste documento consulte o site do CRCPE.

http://assinador.pscs.com.br/assinadorweb/autenticacao?chave1=CPrTpRc89PrF0u01qzyg1mXONR3-SBcbkjs9dj-KEq4TY0-uToHpbQ
ASSINADO DIGITALMENTE POR: 04095442484-URIONILIO DE SANTANA JUNIOR|91880440415-JOAO SOARES TEIXEIRA SOBRINHO

TERMO DE ENCERRAMENTO



DIARIO

Nº de Ordem 12

Contém este livro 173 folhas numeradas eletronicamente do número 1 a 173 e servirá de DIARIO nº 12, referente ao período compreendido entre 01/01/2024 a 31/12/2024 sendo a data de Encerramento do Exercício Social dia 31/12/2024 e obtidas através de processamento eletrônico com os lançamentos das operações próprias do estabelecimento abaixo

Nome: CAPITAL DA CONSTRUCAO, COMERCIO E SERVICO LTDA

Endereço: RUA MOACIR ALBUQUERQUE, 327 - GALPAO 0000 A

Bairro: IMBIRIBEIRA

C.E.P.: 51170440

Cidade.: RECIFE / PE

Registrada na JUCEPE sob nº 26600033688 e arquivado em 22/11/2013.

Inscrição Estadual nº 0555251-64 e C.N.P.J. nº 19299794000164

RECIFE/PE, 11 de Julho de 2025

JOAO SOARES TEIXEIRA SOBRINHO

TECNICO EM CONTABILIDADE

C.P.F.:91880440415

R.G.:4747410 SSP-PE

C.R.C.:21779

URIONILO DE SANTANA JUNIOR

SOCIO ADMINISTRADOR

C.P.F.:04095442484

R.G.:5.909.809 SSP-PE

http://assinador.pscs.com.br/assinadorweb/autenticacao?chave=CPrTpRc89PzF0u01qzyg1mxONR3-SBcbkjs9dj-KEq4TY0-utOhpbQ
ASSINADO DIGITALMENTE POR: 04095442484-URIONILO DE SANTANA JUNIOR|91880440415-JOAO SOARES TEIXEIRA SOBRINHO